NATURE EN FÊTE

CLSH LES FRANCAS-SAUZELONG

Enfants de 6 à 11 ans

Vacances de Printemps

Du lundi 8 au vendredi 19 avril 2024

Dates d'inscription :

Du lundi 4 au vendredi 29 mars 2024

les francas de Haute-Garonne
L'éducation en mouvement !

ALLOCATIONS FAMILIALES
Caf de la Haute-Garonne

MAIRIE DE TOULOUSE
www.toulouse.fr

NATURE EN FÊTE

L'arrivée du Printemps note la fin de l'hibernation au centre de loisirs Sauzelong.

Au travers des différentes sorties et des animations proposées, tu pourras te saisir des questions actuelles en lien avec l'environnement, la nature par exemple.

Au travers de ces différents moments tu pourras partager avec tes camarades des moments ludiques où s'amuser, partager, rigoler, se reposer seront les seuls mots d'ordre.

Alors, qu'est-ce que tu attends ? Rejoins-nous pour un séjour de folie.

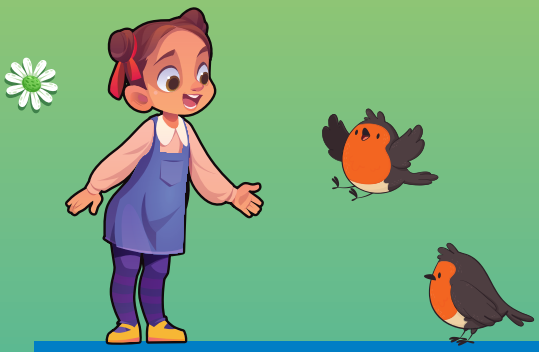

TEMPS FORTS

- Activités nature,
- Balade canal,
- Zoo plaisance du Touch,
- Ferme des 50,
- Observer les insectes/oiseaux,
- Journée commune avec CLSH Les Francas Lapujade

CLSH LES FRANCAS-SAUZELONG

Centre de loisirs Sauzelong
92, av. Albert-Douce / 31400 Toulouse
06 51 35 65 98 / clsh.sauzelong@francasoccitanie.org

© D. Lefilleul d'après Freepik.com - Ne pas jeter sur la voie publique